



Anno
2024
n. 3

LA NEWSLETTER DI PRO SILVA ITALIA

MAGGIO
2024

PRO SILVA ITALIA
per una selvicoltura
prossima alla natura

IN QUESTO NUMERO

- Programma incontro sezione Nord Est 24 maggio 2024 [1]
- Programma incontro sezione Sardegna 15 giugno 2024 [3]
- Prossime attività [5]
- Logo per incontro internazionale 2025 [6]
- Iscrizioni 2024 [7]
- Convenzioni e magliette [8]

Sede legale:

Via Cernidor 42
38123 Trento

Sede operativa:

Via dei Filosofi 41/A
06126 Perugia

Telefono

075 5733240

Posta elettronica

prosilvaitalia@gmail.com

PEC

prosilva@pec.it

pagina Web

<https://www.prosilva.it>

PRO SILVA è una associazione culturale senza fini di lucro, composta prevalentemente da tecnici forestali, ma anche da qualsiasi altra persona interessata ai boschi e alla loro gestione.

L'obiettivo di Pro Silva è lo sviluppo di una selvicoltura che, nel rispetto degli equilibri naturali, sia capace di soddisfare le esigenze ecologiche, economiche e sociali richieste dalla società.

Venerdì 24 maggio 2024 INCONTRO TECNICO - SEZIONE NORD EST Levico - Luserna - Lavarone (TN)

SELVICOLTURA E DIFESA DEL SUOLO IN AREE FORESTALI INTERESSATE DA EVENTI CALAMITOSI

In collaborazione con:

- Federazione Dottori Agronomi e Dottori Forestali dell'Umbria
- Provincia Autonoma di Trento

TEMATICHE TRATTATE

- Selvicoltura e difesa del suolo
- Effetto Vaia e bostrico su habitat e specie di interesse conservazionistico
- Rimboschimenti e siti di monitoraggio post Vaia
- Gestione del bostrico attraverso piante esca

PROGRAMMA

- ore 9.00 - Ritrovo di fronte al Municipio di Lavarone (1) - Frazione Gionghi, 107 - Lavarone (TN)
- ore 9.00* - Malga Laghetto, Lavarone.
 - Gestione del bostrico attraverso piante esca, condizioni favorevoli e sfavorevoli per la messa in atto.
 - Rimboschimento post Vaia della primavera 2021.
- ore 11.00* - Termen Grigio, Luserna (2).
 - Rimboschimenti post Vaia autunno 2021, modalità possibili di impianto, problemi connessi alla realizzazione degli interventi, visita all'impianto.
 - Siti di monitoraggio post Vaia, illustrazione della metodologia di rilievo, primi risultati emersi.
- ore 13.00* - Pausa pranzo (pranzo al sacco).
- ore 14.00 - Comune di Levico, Altopiano Vezzena, Malga Costo di sotto (3).
 - Selvicoltura e difesa del suolo.
 - Utilizzazioni e Salamandra atra aurorae, effetto Vaia + Bostrico su habitat, opzioni per il rimboschimento.
- Ore 17.00 - Conclusione dei lavori.

Ritrovo e aspetti logistici

- Ritrovo: Municipio di Lavarone (1) - Frazione Gionghi, 107 - Lavarone (TN)
- coordinate 45.939902163732135, 11.269043797700398.
- Numero massimo di partecipanti: 40 persone.
- Nel caso in cui vi siano più di 40 richieste di iscrizione, verrà data la precedenza ai soci di Pro Silva e in subordine verrà seguito l'ordine di arrivo delle iscrizioni.
- Partecipazione aperta anche ai non soci, in particolare agli iscritti agli ordini professionali.
- Evento gratuito per i soci di Pro Silva Italia. Per le persone esterne all'Associazione verrà richiesto il pagamento di 5,00 euro per la copertura assicurativa (polizza RCT e polizza infortuni).
- Crediti formativi professionali per iscritti all'Ordine Dottori Agronomi e Forestali.

Contatto e iscrizioni

Alessandro Wolynski: alessandro.wolynski@provincia.tn.it

Link per iscrizioni: [MODULO ISCRIZIONE](#)

ATTENZIONE: L'invio del modulo di iscrizione indicato sopra è OBBLIGATORIO per poter partecipare all'evento.

I professionisti iscritti agli Albi dei dottori agronomi e forestali dovranno registrarsi ANCHE sul portale sidafonline.it, ai fini del riconoscimento dei crediti professionali.

ISCRIZIONI ENTRO 22 MAGGIO 2024

Mappa

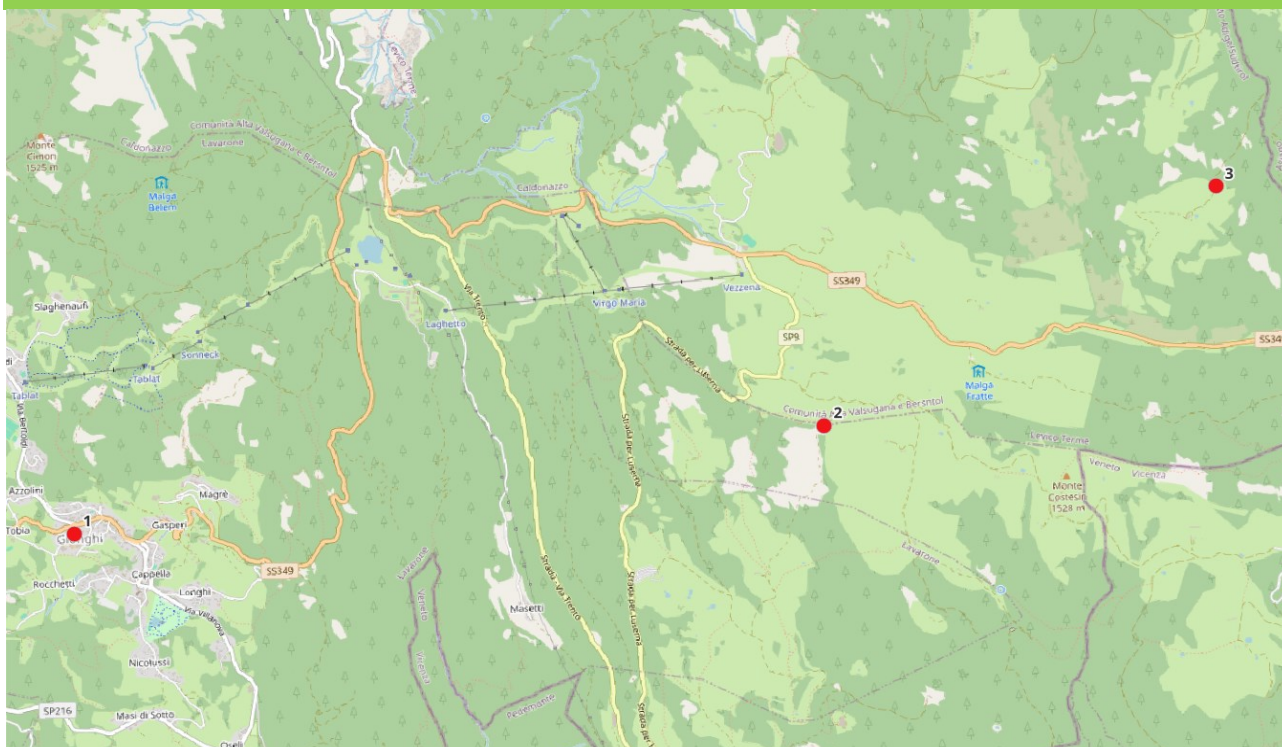



Sabato 15 giugno 2024 INCONTRO TECNICO - SEZIONE SARDEGNA

Orgosolo (NU) Loc. Montes (Supramonte di Orgosolo)

GESTIONE DELLA FUSTAIA TRANSITORIA DI LECCIO PER LA CONSERVAZIONE DELLA BIODIVERSITÀ

In collaborazione con:

- Federazione Dottori Agronomi e Dottori Forestali dell'Umbria
- Agenzia Forestas
- Progetto LIFE GoProFor Med

TEMATICHE TRATTATE

- Integrazione degli aspetti della conservazione della biodiversità nella gestione forestale produttiva
- Tecniche selvicolturali sostenibili nelle fustaie transitorie di leccio (selvicoltura d'albero)

PROGRAMMA

L'incontro verrà introdotto nella giornata di giovedì 13 giugno, in cui si terranno due sessioni teoriche online di un'ora ciascuna gestite dal progetto LIFE GoProFor Med, durante le quali verranno fornite informazioni propedeutiche all'incontro tecnico di sabato 15 giugno.

Giovedì 13 Giugno (incontro on-line):

- Ore 17:00-18:00: I concetti di base dell'Indice di Biodiversità Potenziale (IBP)
- Ore 18:00-19:00: Pianificazione della rete ecologica e criteri d'intervento nelle isole di senescenza

Sabato 15 Giugno:

- Ore 9:00 - Ritrovo presso la Caserma Forestale in loc. Funtana Bona (Complesso Forestale di Montes)
 - Accoglienza e registrazione dei partecipanti
 - Inquadramento del territorio e delle tematiche oggetto dell'incontro
- Ore 9:30* - Spostamento alle Isole di Senescenza oggetto dell'incontro
 - Valutazione e analisi delle caratteristiche dell'Isola di Senescenza
 - Attività di martellata in gruppi secondo i criteri proposti dal progetto LIFE GoProFor Med
- Ore 13:00* - Pranzo al sacco
- Ore 14:30* - Analisi e condivisione dei risultati del lavoro svolto durante la mattinata e conclusioni
- Ore 16:30 - Chiusura dei lavori e saluti

NOTE: * = orari indicativi

Ritrovo e aspetti logistici

- Ore 9:00: ritrovo presso la Caserma Forestale in loc. Funtana Bona (coordinate: 40.12254, 9.39634)
- Numero massimo di partecipanti: 40 persone.
- Partecipazione aperta anche ai non soci, in particolare agli iscritti agli ordini professionali.

- Nel caso in cui vi siano più di 40 richieste di iscrizione, verrà data la precedenza ai soci di Pro Silva e in subordine verrà seguito l'ordine di arrivo delle iscrizioni.
- Evento gratuito per i soci di Pro Silva Italia. Per le persone esterne all'Associazione verrà richiesto il pagamento di una quota di 5 euro per la copertura assicurativa (polizza RCT e polizza infortuni)
- Crediti formativi professionali per gli iscritti agli Ordini dei Dottori Agronomi e Dottori Forestali.

Contatto e iscrizioni

Giovanni Asoni - 3487280069 - gasoni@regione.sardegna.it

Matteo Piccolo - 3407610835 - matpiccolo@gmail.com

Link per iscrizioni: [MODULO ISCRIZIONE](#)

ATTENZIONE: L'invio del modulo di iscrizione indicato sopra è **OBBLIGATORIO** per poter partecipare all'evento.

I professionisti iscritti agli albi dei dottori agronomi e dottori forestali dovranno registrarsi ANCHE sul portale sidafonline.it, ai fini del riconoscimento dei crediti professionali.

ISCRIZIONI ENTRO IL 12 GIUGNO 2024

- Il programma potrà subire variazioni in relazione a esigenze organizzative e in particolare alle condizioni meteo.

Mappa

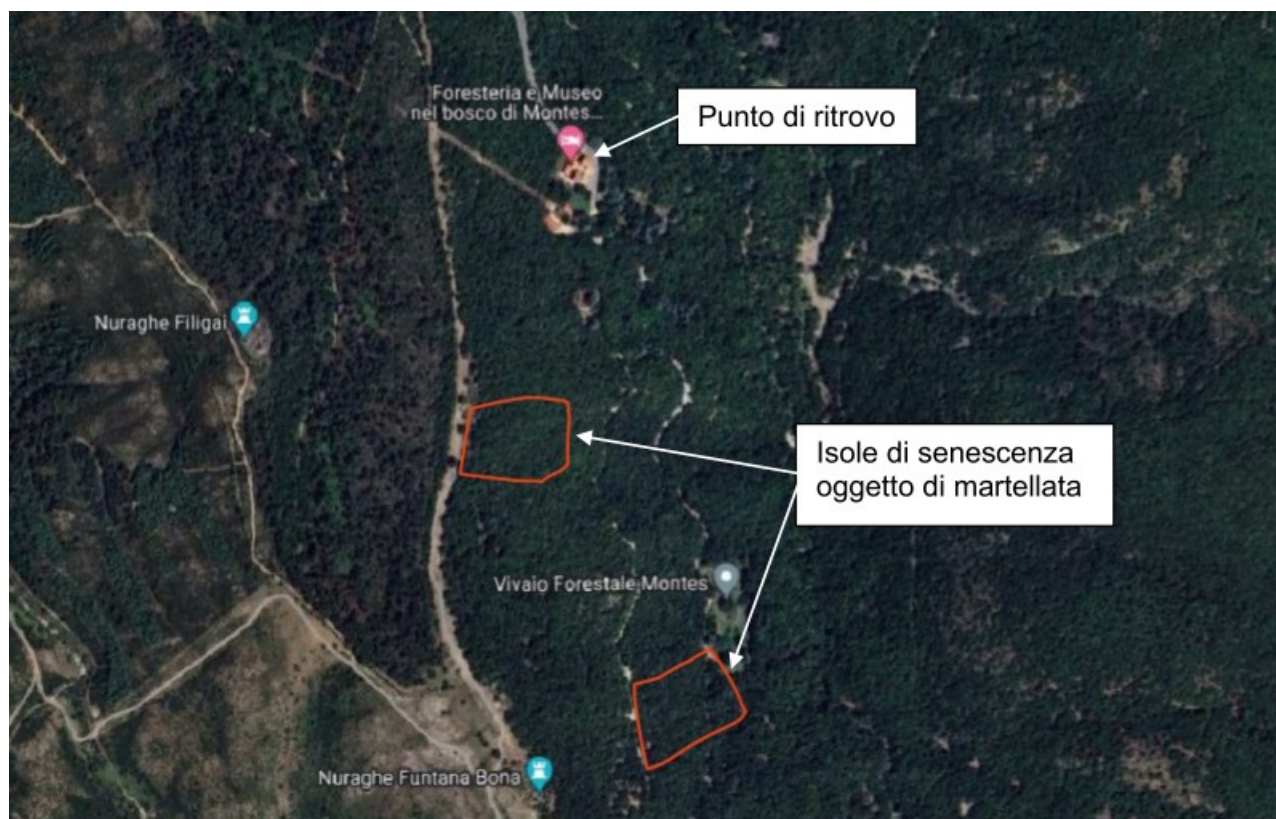



PROSSIME ATTIVITÀ 2024

I PROSSIMI APPUNTAMENTI DI PRO SILVA ITALIA NEI MESI DI GIUGNO - SETTEMBRE 2024.
Nelle prossime newsletter, i programmi particolareggiati di ciascun incontro.

Venerdì 14 GIUGNO. SEZIONE CENTRO (TOSCANA)

- **Località:** Paganico (GR)
- **Tematiche:** *Selvicoltura e pascolo in fustaie transitorie a prevalenza di cerro.*
- **Referenti:** [Befani](#)
- In collaborazione con Tenuta di Paganico – CREA/FL

Lunedì 1 LUGLIO. SEZIONE NORD OVEST (LOMBARDIA)

- **Località:** Valdisotto (SO)
- **Tematiche:** Gestione forestale in contesti territoriali di produzione di acque minerali: conservazione delle coperture forestale in boschi interessati o minacciati da attacchi di bostrico (selvicoltura pre e post disturbo)
- **Referenti:** [Vacchiano](#)
- In collaborazione con il Consorzio Forestale ALTA VALTELLINA

Sabato 7 SETTEMBRE. SEZIONE SUD (BASILICATA)

- **Località:** Terranova del Pollino (PZ)
- **Tematiche:** Interventi in boschi misti di faggio e abete bianco nel Parco Nazionale del Pollino.
- **Referenti:** [Fratteggiani](#)
- In collaborazione con il Parco Nazionale del Pollino

26 - 28 SETTEMBRE 2024. INCONTRO NAZIONALE (PIEMONTE)

- **Località:** Alta Valle Susa (TO)
- **Tematiche:** Gestione fustaie irregolari in boschi misti di conifere montane. Selvicoltura di prevenzione di ecosistemi forestali interessati da disturbi. Recupero funzionale. Selvicoltura nelle foreste di Protezione Diretta in Rete Natura 2000. Assemblea annuale.
- **Referenti:** [Berretti](#)
- In collaborazione con il Consorzio Forestale Alta Valle di Susa



SEGUICI SU YOUTUBE

Guarda i video di "Pro Silva Italia" sul canale YouTube dell'Associazione:

<https://www.youtube.com/channel/UCs-TQLg31ZY6hklIUSsjky8g>



SEGUICI SU FACEBOOK

Per essere aggiornato sulle attività di Pro Silva Italia:

www.facebook.com/prosilvaitalia

LOGO PER L'INCONTRO INTERNAZIONALE 2025

Per il meeting internazionale di Pro Silva, che si svolgerà in Sardegna nel 2025, **abbiamo pensato di coinvolgere tutti i soci e simpatizzanti di Pro Silva Italia per l'elaborazione del logo dell'evento.**

La proposta è di inviare una o più proposte di LOGO a prosilvaitalia@gmail.com entro IL 30 GIUGNO 2024.

Successivamente, verrà effettuato un sondaggio per votare le varie proposte pervenute, con modalità di partecipazione che saranno presentate nelle prossime newsletter.

Sulla base del risultato delle votazioni sarà selezionato il logo ufficiale, che sarà presentato a **settembre 2024**, in occasione dell'incontro tecnico nazionale in Val di Susa.

INFORMAZIONI PER LE PROPOSTE:

- obiettivo principale: approfondire le **potenzialità e le problematiche legate all'applicazione dei principi della selvicoltura prossima alla natura nel contesto delle foreste mediterranee.**
- **tematiche principali:**
 - La gestione dei boschi a PREVALENZA DI LECCIO attraverso il governo a ceduo;
 - La gestione degli usi civici;
 - La gestione delle SUGHERETE;
 - Il pascolo in bosco;
 - La selvicoltura preventiva per la difesa e la lotta agli incendi boschivi;
 - La salvaguardia della biodiversità e in particolare dei dendromicrohabitat e della dendro-necromassa.

Chiunque voglia contribuire può inviare la sua proposta all'e-mail di [Pro Silva Italia](mailto:prosilvaitalia@gmail.com).

Logo del meeting internazionale 2023





QUOTA ASSOCIATIVA 2024

È possibile rinnovare l'iscrizione a Pro Silva Italia per l'anno 2024:

Quote di iscrizione:

- 180 euro per i soci enti;
- 40 euro per i soci ordinari;
- 15 euro per i soci studenti.



I versamenti possono essere effettuati tramite bonifico sul conto bancario presso Banca Etica.

*IL CODICE IBAN DEL CONTO intestato a "PRO SILVA ITALIA" è
IT53R0501803000000012272050*

È importante inserire nella causale del bonifico la seguente dizione: nome e cognome del socio o nominativo dell'ente + "quota 2024".

Compila il modulo on-line per completare l'iscrizione:

Per facilitare la registrazione dei soci e l'aggiornamento dei dati, dopo aver effettuato il bonifico è necessario compilare il MODULO DI REGISTRAZIONE:

<https://www.prosilva.it/modulo-iscrizione>

MODULO DI ISCRIZIONE

RICHIESTA DI ADESIONE ALL'ASSOCIAZIONE PRO SILVA ITALIA

Il nome e la foto associati al tuo Account Google verranno registrati quando caricherai i file e invierai questo modulo.

Non sei prosilvaitalia@gmail.com? [Cambia account](#)

*Campo obbligatorio

CONVENZIONI PRO SILVA ITALIA

Il Consiglio Direttivo ha deciso di stipulare delle convenzioni per ottenere sconti su prodotti di interesse forestale riservati ai soci.

Attualmente, gli sconti riservati ai soci sono relativi a:

- **Eco ALLECO** - 10 % sull'acquisto di libri editi da Compagnia delle Foreste (non cumulabile con altri sconti) - <https://www.ecoalleco.it/>;



- **A.M.P.E.R.E.** - 10% sull'acquisto di tracciatori forestali e altri prodotti da Ampere Italia <https://www.amperesystem.com/it/>



DISPONIBILI LE MAGLIETTE di PRO SILVA ITALIA



Magliette in cotone biologico

Taglie disponibili

- UOMO: XL - L - M
- DONNA: M - S
- BAMBINO: L

È possibile ordinare le magliette inviando una e-mail a prosilvaitalia@gmail.com